# Commune de Munchhausen

*Informations municipales*

Septembre 2022 / N°23

www.munchhausen.fr

Chères Munchhausennoises,
Chers Munchhausennois,

Après un été exceptionnel avec une durée d'ensoleillement et une sécheresse records, la rentrée des classes s'annonce dans des conditions sanitaires fort heureusement convenables. Nous avons l'honneur d'avoir reçu le récit de Mme MEICHEL Valérie, qui a fait sa rentrée des classes en 1931 dans ce numéro du bulletin d'informations. Les temps ont changé mais l'impatience de retrouver les professeurs et les amis reste intact pour tous les élèves de nos jours.

Je voudrais souhaiter un excellent départ à tous les élèves, que cette année scolaire soit enrichissante, épanouissante pour tous, petits et grands.

Bonne lecture.

Les membres du Conseil Municipal, du CCAS et le personnel communal restent à votre écoute. Prenez soin de vous !

Votre maire, Sandra RUCK

**LA 7ème édition de LA MUNCHHAUSENNOISE approche !**
**Collecte de soutiens gorge usagés**

OCTOBRE ROSE

Un bac est à votre disposition jusqu'au 10/09/2022 à la Mairie pour récolter vos soutiens gorges usagés clairs. Une guirlande sera confectionnée à l'occasion de la Munchhausennoise le 15.10.22.
Merci d'avance pour vos dons !

# Actualités

**ATTENTION TRAVAUX**

EN RAISON DES TRAVAUX PLACE DE L'EGLISE, nous prions les parents d'élèves de ne pas se garer sur le parvis de l'église et les en remercions d'avance.

**STATIONNEMENT** : Afin de respecter les règles du Code de la Route, après avoir eu des réclamations quant au ramassage des déchets par les camions du SMICTOM et pour la sécurité de tous, nous voudrions faire un petit rappel de civisme :

Il est **interdit de stationner ou de s'arrêter à proximité d'une intersection (avant et après)** : vous risquez de gêner la visibilité des usagers y débouchant, risquant de provoquer un accident. Il est interdit **de stationner devant un poteau d'incendie,** vous risquez d'en gêner l'accès par les services de secours.

La Région Grand Est

**Vous souhaitez acquérir ou transformer votre vélo en un vélo à assistance électrique,**

**bénéficiez de l'aide régionale d'un montant de 200 €**

**Quelles sont les conditions pour obtenir cette aide ?** Vous pouvez bénéficier de l'aide, si vous êtes un particulier de plus de 18 ans et résidant dans le Grand Est.

**Comment demander l'aide régionale ?**

La demande d'aide se fait en ligne et doit être réalisée dans les 3 mois suivant l'achat du vélo.

Pour tout renseignement : **vehiculepropre@grandest.fr**

Vous pouvez également retrouver toutes les informations utiles sur ces aides régionales ainsi qu'une Foire aux Questions (FAQ) sur notre site internet www.grandest.fr

**TRANSPORTS SCOLAIRES Collégiens, lycéens**

Un message à l'attention des parents d'élèves est publié sur le site de la commune. Ils sont invités à s'abonner sur le site www.fluo.eu afin de recevoir les alertes SMS sur les lignes scolaires.

## Cérémonie d'hommage aux Alsaciens incorporés de force à partir de 1942.

Les anciens combattants de Munchhausen Messieurs Eugène DANNENMULLER, Joseph LEHMANN, Edouard DECK, Louis STOLTZ et Antoine WINTER ont répondu à l'appel de Mme le Maire afin de rendre un hommage à plus d'une cinquantaine de Munchhausennois et quelques femmes « Malgré-Nous » incorporés de force et envoyés pour la plupart sur les fronts russes. Après un dépôt de gerbe, Christian MEICHEL et Charles RUCH ont interprété « Aux Morts » accompagnés de Angélique HEYER Porte-Drapeau. Mme Denis LALLEMAND-SOLTANA a interprété un magnifique poème en l'honneur des « Malgré-Nous » et Mme Béatrice STOLTZ a apporté la documentation nécessaire à l'organisation de cette cérémonie. Nous les remercions très sincèrement .

# Les animations estivales pour les jeunes de 4 à 13 ans ont suscité un vif intérêt !

Cette année, onze activités estivales ont été proposée et ont attiré plus de 200 participants !

Au programme :

Des activités manuelles, artistiques et créatives

Grâce à l'implication de Mmes Georgette MEYER et Nelly MEICHEL, les jeunes ont réalisé des fleurs en feutrine et découvert différents points de couture et de broderie.

Lors du bricolage sur le thème des insectes, encadré par Morgane MOSER, des pinces à linge en bois ont été métamorphosées en belles coccinelles, abeilles et en beaux papillons multicolores.

La Commission Décoration a proposé aux jeunes de réaliser des papillons géants à base de matières recyclées et les participants ont laissé libre cours à leur imagination en réalisant crabes, grenouilles et coccinelles à partir de coquilles St-Jacques. Ils sont également repartis avec un sac en maïs peint selon les envies et les goûts de chacun.

Des activités sportives

Martin TRAN, entraîneur au Basketball Club de Seltz, a enflammé notre plateau multisports en transmettant sa passion du basket ; Passes, dribbles, tirs au panier et matchs ont rythmé deux demi-journées d'initiation et ont conquis tous les participants.

Différentes activités nautiques telles que paddle, pédalo et catamaran ont été proposées par Sébastien DEGRÉ animateur agrée à la base de voile de Lauterbourg. A midi, Sandra RUCK, Mélanie BURKARD et Cindy KNAUB ont proposé grillades, salades et desserts qui ont rassasié les sportifs affamés venus à vélo.

Tirs de précision, tirs à la corde, chamboule tout, relais à petits pas et bien d'autres défis ont mis à rude épreuve l'esprit de compétition des jeunes sportifs, le tout sous l'œil attentif des organisateurs et arbitres Emma KNAUB, Lucie KNAUB et Matéo GABEL.

Des activités naturalistes

Béatrice, Estelle et Joseph STOLTZ ont transmis leur savoir de la culture de la pomme de terre ; Origine de la tubercule, cycle de plantation, culture, récolte et stockage n'ont plus aucun secret pour les jeunes qui ont d'ailleurs pu participer à la récolte des pommes de terre dans le champ familial. Un diplôme a été remis à tous les participants qui sont rentrés chez eux l'estomac bien rempli par les succulentes galettes de pommes de terre « Dotsche» préparées par Béatrice STOLTZ.

Fabrication de potions et de baguettes magiques ainsi que résolution d'énigmes étaient au programme lors des activités proposées par la Maison de la Nature et animées par Camille JEAMBRUN et Laura RITTER. Les apprentis magiciens venus nombreux peuvent à présent mettre en application leurs nouvelles connaissances.

Des activités culturelles et de loisirs

Sandrine CORRE a proposé un après-midi autour des jeux de société « Concept Kids », « Code Name », « Kingdomino » et « Strike ». Que de beaux moments de partage et de convivialité.

Le Conseil Municipal des Jeunes et la Commission Jeunesse ont proposé un après-midi de jeux d'enfants qui s'est clôturé par une belle note gustative, en effet les membres du CMJ ont préparé des crêpes pour le plus grand bonheur des participants.

Lors de la sortie au Naturkundemuseum à Karlsruhe, proposée par Sandra RUCK et Cindy KNAUB, une visite guidée de l'exposition Neobiota « La nature en mutation » a permis aux participants d'en apprendre davantage sur l'évolution de la faune et de la flore dans le Rhin supérieur.

Un grand MERCI à tous les animateurs et intervenants, sans qui ces activités ne pourraient pas avoir lieu.
Ils offrent de leur savoir et de leur temps et permettent à la municipalité de proposer un programme varié et gratuit.

Cindy KNAUB, adjointe au Maire

Sortie à la base de voile

Exposition « Neobiota »

Activités créatives avec
la Commission Décoration

Réalisation de fleurs en feutrine

Bricolage sur le thème
des insectes

Initiation au basketball

Après-midi jeux d’enfants

Nature et magie

La culture de la pomme de terre

Olympiades de la rigolade

Après-midi jeux de société

# *Ma toute première Rentrée des classes*

C'était en octobre 1931, lorsque j'avais 6 ans.

J'attendais cette Rentrée des classes avec impatience. J'avais hâte de savoir lire comme les grands autour de moi parce que j'étais friande d'histoires (à l'époque il n'y avait ni radio, ni télé, ni téléphone portable, ni smartphone).

Le nouveau tablier uniquement réservé pour l'école, était prêt. J'avais hérité de mon frère de 6 ans mon aîné, le cartable en cuir brun, le plumier en bois à 2 compartiments où logeaient les crayons d'ardoise, un crayon à mine, une gomme, un porte-plume avec une plume en acier. On m'avait acheté une ardoise neuve entourée d'un cadre en bois blanc, percée d'un trou à droite d'où pendait une ficelle porteuse d'un coussinet d'étoffe que maman avait cousu. J'avais aussi une boîte avec une éponge humide. Cette ardoise allait être indispensable durant toute la scolarité à l'école et à la maison pour les devoirs. Au recto il y avait des doubles lignes et au verso des carrés.

Enfin le jour de la Rentrée est arrivé. Ce matin-là, tout heureuse et bien équipée je montais vers la place devant l'église où affluaient tous les enfants. Au coup de 8h sonnant au clocher de l'église, Monsieur le directeur au sommet de l'escalier de l'école de garçons frappa dans ses mains : signal suffisant pour que les grands garçons se rangent en silence, 2 par 2 à droite de l'escalier.

Madame LORBER, grande élégante et souriante vint à nous pour nous apprendre à nous ranger 2 par 2, les filles devant, les garçons derrière, places à conserver pour toutes les entrées et sorties. Le cœur battant j'étais très impressionnée par cette atmosphère d'ordre.

Pénétrant dans la salle de classe ce qui me frappait c'était d'abord l'odeur dont on avait imprégné le plancher. Je découvris le grand tableau noir, un énorme fourneau, au mur de grands cartons avec des lettres et sur le côté une armoire et un tableau du Chaperon rouge qui rencontre le loup, une impressionnante rangée de bancs à 4 places poussés jusqu'au mur, un profond casier pour ranger le cartable et l'ardoise et le plumier. Comme tous les enfants ne parlaient que le dialecte Madame LORBER nous a initiés aux consignes : tous se lèvent et disent : Bonjour Madame - levez-vous, asseyez-vous, je lève le bras droit, le bras gauche -pour parler je lève le doigt (index de la main droite). À l'appel de mon nom je dois répondre présente. Pour écouter je croise les bras sur la table, pour écrire je me tiens droite et j'écris avec la main droite.

Madame LORBER nous a distribué notre premier livre : un syllabaire, propriété de l'école qui passait de génération en génération dont il fallait prendre soin : le couvrir, le tenir propre, ne pas écorner les pages. À la fin du livre j'ai découvert des histoires ! Vite que j'apprenne à lire !

Cette première journée de classe a fait de moi une écolière heureuse : tout était si nouveau, tant de découvertes et d'émotions m'avaient saisie et Madame LORBER m'a tellement fascinée que le soir au lit, je n'arrivais pas à me détacher de son image.

Récit de

**Valérie MEICHEL**

née le 21 août 1925

Le coin du patrimoine

# Une Américaine rencontre ses cousins d'Alsace à Munchhausen

En septembre 1893 Charles FRITZ, le frère de mon grand-père Martin FRITZ, embarqua sur le paquebot P. Calland à Rotterdam, en Hollande. Le 5 octobre 1893 il débarqua sur l'ile Ellisisland à New-York où il dut effectuer une quarantaine, comme tous les immigrants. Il avait décidé de quitter définitivement son village natal de Munchhausen à l'âge de 17 ans pour ne pas effectuer son service militaire dans l'armée allemande qui durait 3 ans. Le 24 avril 1902 il obtint la nationalité américaine et exerçait alors le métier de boulanger. Il épousera Elsie BALL originaire de Kaltenhouse. Ils vécurent à Newark dans le New Jersey et eurent 5 enfants. Il décéda le 23 juillet 1940 au Newark City Hospital.

En juin 2022, soit 129 ans plus tard, son arrière-petite-fille Rhiannon SHIRES fit le voyage en sens inverse avec sa famille afin de visiter les terres natales de son ancêtre. Sa mère Kathleen FRITZ, petite-fille de Charles, parlait encore le dialecte alsacien. Lorsque Rhiannon m'informa de sa visite je décidais d'organiser une cousinade des FRITZ descendant de mon grand-père. C'est ainsi que, le 29 juin 2022, les cousins FRITZ se retrouvèrent dans la rue du Loh chez François FRITZ pour accueillir la cousine américaine, son mari Glen et leur fils Michael. Beaucoup avaient ramené de vieilles photos et on échangea maints souvenirs autour de l'arbre généalogique. Après un bon repas nous nous rendîmes au n°16 de la rue neuve où se trouvait la maison natale de Charles FRITZ. Celle-ci n'existe plus et la maison actuelle appartient à la fille de Joseph FRITZ. La grange et les porcheries sont encore d'époque. En visitant ces lieus Rhiannon ne put s'empêcher de verser une larme, tellement l'émotion était grande. Ensuite nous visitâmes l'église où a été baptisé son ancêtre. Après un tour à la Sauer et au Rhin, Rhiannon put repartir la tête pleine de souvenirs.

Maurice FRITZ

*Rhiannon SHIRES est la 5ème à partir de la gauche dans la deuxième rangée*
*Son mari Glen est au premier rang à gauche*
*Leur fils Mickael est le 5ème à partir de la gauche au premier rang*

*Les cousins FRITZ dans la cour de la maison natale de Charles qui émigra aux Etats-Unis (n° 17 de la rue neuve)*

*Charles FRITZ à droite avec son fils Conrad Charles devant leur maison à Newark*

*Vue actuelle de leur maison*

# Anniversaires

## Septembre

93 ans : Mme Sophie WINTER , née SCHNEIDER, le 21.09.1929

71 ans : Mme Marie-Antoinette REFF née HOFFARTH, le 11.09.1951

70 ans : M. Richard STOLTZ  né le 24.09.1952

70 ans : M. René GERBER  né le 27.09.1952

70 ans : M. Fernand NEICHEL né le 29.09.1952

# Naissances

Eden HERRMANN, né le 01.07.2022

Fils de Ophélie et Mathieu HERRMANN

# Décès

Pantaléon WEISSENBURGER, décédé le 24.07.2022

# Mariage

Mme Anémone WARGEL
et M. julien MODERY
le 30/07/2022

*Nous adressons nos meilleurs vœux de bonheur aux mariés*

## Sortie littéraire

**Sandrine CORRE sort**
**son 1er roman « Une deuxième veine »**
*Un mélange de fantastique avec des messages de développement personnel.*
Pour l'occasion, un événement aura lieu en partenariat avec le forgeron de Munchhausen :
**Le dimanche 11 sept de 10h à 18h**
**14 rue des Seigneurs à Munchhausen**
*Animations – dédicaces – petite restauration*
Renseignements au 06 76 57 51 91
Livre également disponible sur sandrinecorre.com
et bientôt en librairie.

# Grands Anniversaires

**Heidrun MOGEL**, 80 ans
Le 30 juillet 2022, à l'occasion des 80 ans de Mme Heidrun MOGEL, Mme le Maire Sandra RUCK et ses adjoints Cindy KNAUB et Yves GABEL sont allés lui présenter les vœux de la commune en lui remettant une corbeille garnie.

**Aloyse et Marlyse SENGER**, 80 ans
Aloyse et Marlyse SENGER ont respectivement fêté leurs 80 ans le 08 juillet et le 14 août derniers.
Mme Le Maire Sandra RUCK et ses adjoints Cindy KNAUB et Yves GABEL leur ont transmis les félicitations et remis un panier garni au nom de la municipalité.

**Élise GABEL**, 90 ans
Mme Élise GABEL a fęté ses 90 ans le 24 aoűt dernier.
Le jour de son anniversaire, Mme Le Maire Sandra RUCK et ses adjoints Cindy KNAUB et Yves GABEL sont allés lui transmettre leurs meilleurs vœux au nom de la municipalité avec la remise du cadeau d'usage.

**Jacqueline WEISSENBURGER**, 95 ans
Mme Jacqueline WEISSENBURGER a fêté ses 95 ans le 26 août en accueillant Mme le maire Sandra RUCK et son adjointe Cindy KNAUB qui lui ont souhaité les meilleurs vœux au nom de la municipalité en lui remettant une corbeille garnie.

Conservatoire des Sites Alsaciens
Conservatoire d'espaces naturels Alsace

Réserve Naturelle DELTA DE LA SAUER

# La Réserve Naturelle Nationale du Delta de la Sauer fête ses 25 ans !

Créée le 2 septembre 1992, la réserve naturelle fêtera cette année son 25ème anniversaire.

L'occasion nous est donnée de valoriser ce patrimoine naturel riche et unique lors de nombreux évènements organisés sur l'année scolaire 2022-2023 :

- Une balade sonore sur le delta de la Sauer, téléchargeable à partir de son téléphone ;
- Des conférences/débats en soirée ;
- Des visites guidées thématiques sur les oiseaux, les amphibiens, etc. ;
- Des initiations artistiques : aquarelle, poésie avec des artistes locaux ;
- Une journée festive en juin 2023 qui clôturera le programme.

## CES ACTIVITÉS SERONT OUVERTES À TOU.TE.S ET GRATUITES.

**Suivez-nous sur facebook ou sur notre site internet :**
**https://www.conservatoire-sites-alsaciens.eu/**

## RETROUVEZ-NOUS LORS DE LA JOURNÉE DU PATRIMOINE DE MUNCHHAUSEN LE 18 SEPTEMBRE 2022

Vous pourrez échanger avec nous sur le programme et tester ou découvrir la balade sonore avec son concepteur : le collectif SONYA.

## Mélinda MIEGER
## Une apprentie récompensée

S'engager dans la voie de l'apprentissage est la meilleure voie de professionnalisation mais elle si souvent victime d'idées reçues négatives, or elle mérite bien d'être mise à l'honneur ! Nous avons un modèle d'exemplarité dans notre village. Née en 2003, Mélinda a commencé par un CAP en Vente spécialisée dans l'alimentaire en alternance qu'elle a brillamment obtenu avant de se lancer dans une formation Bac Professionnel Métiers de la vente et du commerce. Ce sont ses formateurs, sous la direction de Danielle Bastian directrice de l'UFA du Lycée Stanislas de Wissembourg qui lui ont proposé de se présenter à un concours initié par la Société des membres de la légion d'honneur destiné à récompenser des apprentis particulièrement méritants.

Mélinda a courageusement accepté le défi, elle suit une formation en alternance dans une boulangerie/pâtisserie du secteur et commence souvent à 4H30 du matin. Elle travaille entre 35H et 45H par semaine. Elle parle couramment l'allemand, a dû s'adapter à la clientèle, doit choisir ses mots, « pas toujours facile », souligne-t-elle. Mais cette formation lui a donné confiance en elle et c'est ainsi qu'après une première sélection, elle s'est présentée devant un jury composé de 3 professionnels. Là, elle s'est vite sentie à l'aise quand ils ont compris que Mélinda parlait alsacien, elle a su se défendre avec le sourire et confiance en soi.

C'est ainsi que Mélinda a été retenue et s'est vue remettre le « Prix d'Encouragement – Promotion de l'apprentissage » par le président de la SMLH jeudi 30 juin, 8ème sur 22 lauréats bas-rhinois et cela l'encourage à poursuivre sa voie. Mais elle aimerait découvrir un autre domaine de la vente et voudrait suivre la formation en BTS Vente négociation et digitalisation et découvrir de nouveaux horizons. Elle est travailleuse et ne compte pas ses heures. Durant son temps libre, elle accompagne son petit ami sur les marchés et travaille à la ferme. Son rêve de petite fille s'est réalisé début juillet : un saut en parachute et son péché mignon : le pavé à la framboise.

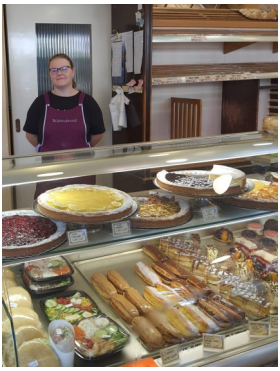

Nous la félicitons pour son sérieux et l'encourageons pour la suite de son parcours professionnel.

# LA RENTRÉE DES ASSOCIATIONS

## Le club d'échecs reprendra ses activités
**jeudi 8 septembre**

Rendez-vous chaque jeudi (hors vacances scolaires) à l'école de Munchhausen à 17h. Dès 4 ans il est possible d'apprendre à jouer aux échecs, même si c'est plus facile vers 6 ans. Venez essayer! Trois séances sont offertes tout au long de l'année.

Les parents peuvent également venir découvrir ce jeu de stratégie millénaire.

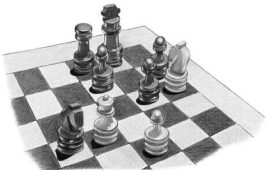

Cotisation annuelle :

Jeunes: 50 euros. Adultes: 20 euros.

## HARMONIE Sainte-Cécile

Répétitions tous les vendredis de 20h à 22h
à la salle polyvalente.

# L'école de musique d'Alsace du Nord
## prépare sa rentrée !

Elle accueille toute personne désirant s'inscrire à une pratique musicale. Les enfants âgés de 4 à 5 ans pourront développer leur musicalité dans nos ateliers d'éveil musical.
L'apprentissage d'un instrument pourra se faire dès 6 ans.
Nous vous offrons la possibilité de vous inscrire à différents cours d'instrument :

**Flûte traversière, Clarinette, Hautbois, Saxophone, Trompette, Trombone, Tuba, Percussions, Batterie, Guitare, Piano, Violon et Chant...(possibilité de prêts d'instruments à vents)**

Les cours sont dispensés dans plusieurs villages de la Communauté de Communes et reprendront le **lundi 12 septembre**

L'école de musique organise une **Journée « Portes Ouvertes » le samedi 10 septembre à l'espace musical de Mothern (à côté de la salle polyvalente) de 14h à 17h.** Les enfants pourront y voir les différents instruments.
Créée en 2010, l'école de musique EMAN est une association à but non lucratif qui regroupe 4 harmonies du territoire de la plaine du Rhin (musique St-Ulrich de Buhl, Harmonie de Lauterbourg, Harmonie Ste-Cécile de Mothern, et Harmonie de Munchhausen). La Collectivité Européenne d'Alsace ainsi que la Communauté de Communes de la Plaine du Rhin soutiennent financièrement l'école de musique.

**Pour tous renseignements, vous pourrez contacter**
**M. SCHMITZ Renaud au** 06 81 78 79 96
**ou par mail:** musique_schmitz@hotmail.com

# CERCLE ST. PANTALEON MUNCHHAUSEN

AGR-FSCF—Agrément Ministériel n° 4791 du 1er juillet 1949
N° SIREN : 904 109 196

**A la salle polyvalente de MUNCHHAUSEN :**

## Reprise des activités de gymnastique :

### Mardi, 13 septembre 2022 pour les Poussines

Gymnastique pour les filles Poussines de 6 à 9 ans
(nées en 2016_2015_2014_2013): Les mardis de 17h15 à 18h30

Renseignements : Christian MEICHEL *Mail : meichelchristian@gmail.com*
*Port. : 06 68 53 86 24*

**Mardi, 20 septembre 2022 pour les Jeunesses**

Gymnastique pour les filles Jeunesses à partir de 10 ans
(nées en 2012 et avant) : Les mardis de 18h30 à 20h00

Renseignements : Alicia DIETRICH *Mail : alicia.dietrich1305@gmail.com*
*Port. : 07 71 11 65 17*
Christian MEICHEL *Mail : meichelchristian@gmail.com*

**Step adultes : à partir du Mercredi, 28 septembre 2022**

Les mercredis de 19h30 à 20h30

Renseignements : Sylvie ZOLT *Mail : sylvie.zolt@gmail.com*
*Port. : 06 89 94 48 40*

**Gymnastique masculine vétérans**

Renseignements : Pascal Dietrich *Mail : pascaldietrich1968@gmail.com*
*Port. : 07 71 27 35 32*

**Les inscriptions se font à la salle polyvalente de MUNCHHAUSEN lors des entraînements. / Cotisation pour la saison : 45 €**

*Christian MEICHEL, Président du Cercle St.Pantaléon de Munchhausen*
*Les monitrices et moniteurs*

## CHORALE « RAINBOW KIDS »

**Répétition le mardi de 18h30 à 19h30 à partir du 20 septembre à l'école pour les enfants à partir de 6 ans .**

## YOGA

Tous les lundis de 18h00 à 19h30 à la salle polyvalente (extension, à l'arrière).
- 10€/séance
- Prévoir un tapis de gym

Contact : Carine DIEBOLD - 06 40 18 80 65

**Reprise des cours de français langue étrangère à Seltz (par groupe de niveau)**

**FRANZÖSISCHKURS IN SELTZ**

**REUNION D'INFORMATION / INFOABEND : Dienstag den 13. September 2022 um 18:00 im Collège Charles de Gaulle 3 rue du Général de Gaulle in SELTZ**

Französischkurse in Kleingruppen – wöchentliche Abendkurse von 18:00 bis 20:00 – insgesamt 50 Stunden.

Anmeldung bei Herr ECKART (Ausbildungsassistent) Greta Nord-Alsace in Haguenau – tél 03 88 06 16 64 oder guillaume.eckart@greta-nord-alsace.com
oder Frau JACEK (Koordinatorin) Greta Nord-Alsace in Haguenau – tél 06 60 22 14 84 oder renee.jacek@greta-nord-alsace.com.

# *Les rencontres du jeudi*

Chères habitantes, chers habitants,

chers seniors de Munchhausen,

Après la pause estivale, les rencontres du jeudi reprennent en septembre !

**Chantal, Christine, Jacqueline et Simone**

vous accueilleront le jeudi après-midi autour d'un « *Kaffe-Kuche* » dans la salle de réunion de la mairie de 14h00 à 16h00.

Les dates à retenir sont les jeudis :

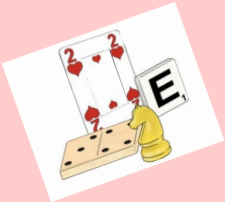

**15 septembre 2022**

**13 octobre 2022**

**17 novembre 2022**

**15 décembre 2022**

Pour tout renseignement vous pouvez contacter :

Simone SCHNEIDER (06.82.02.00.77), membre du CCAS

Cindy KNAUB (07.61.90.08.30), adjointe au maire et membre du CCAS

**<u>Le Club 50A80</u>** propose u**ne marche le Vendredi 16 septembre à F*essenheim-le-Bas***, *autour des collines du village puis retour vers midi et repas au Restaurant « S'Fassner Stuebel »*
Départ 10h - *Parking en face du Restaurant (prix : 17.50€/Pers)*

***<u>Au programme seront également 2 voyages d'1 semaine en 2023:</u>***

**- la découverte de l'AUBRAC :** du 14 mai au 21 mai 2023

**- les HAUTES-ALPES à Serre-Ponçon :** du 23 au 29 septembre 23

*<u>Renseignements</u> :**50A80** Michel HARRI 9 rue des iris à Munchhausen*

*Tel : 06 07 72 98 16 ou mail* harri.lucien@gmail.com

**Du 3 au 6 septembre :** Messti

**11 septembre** : dès 11h30 : Fête du Couscous organisée par l'AAPPMA de Munchhausen à l'étang de pêche RESERVATION : avant le 01 septembre 2022 chez Vincent GABEL 06 43 24 89 62 ou Jonathan BAUMANN 06 33 64 02 64

**18 septembre :** Fête du patrimoine organisé par la Maison de la Nature de Munchhausen

**24 septembre** : dès 14h00 au terrain de foot et parking de la salle polyvalente : Natur'Games : Après midi sportif et festif pour les sportifs et les familles puis Open Air avec restauration
Tartes flambées et buvette

**1er Octobre** : Hall d'entrée de la salle polyvalente à 10h00
Dégustation de vins - Caves Gilbert MEYER, vigneron-indépendant

# Les conscrits 2004 en fête !

Les jeunes de Munchhausen nés en 2004 : Mathilde DIETRICH, Dylan HEINTZ, Emma KNAUB, Evan MATHERN, Charlène MOEBS, Simon RUCK, Lisa WESTERMEYER, Yanis WILHELM, Inès WILLÉ (née en 2005) (Clara SIMENC et Lisa LIPOKATIK excusées) ont conçu, construit un nouveau char béni par M. le curé KLIPFEL et inauguré par Mesdames les maires, fabriqué plus d'un millier de roses en papier, et participé avec leurs copains de Mothern à cette tradition ! Ils ont été invités pour les petits-déjeuners, déjeuners ou dîners par leurs familles.

Une équipe dynamique qui sera présente au Messti de Munchhausen.

L'association Pfusch Events organise les

# NATUR' GAMES

SAISON 2

naturxgames@gmail.com
Natur'Games
natur_games

# UN EVENT SPORTIF & FESTIF

## SAMEDI 24 SEPTEMBRE

**À PARTIR DE 13H00**

Munchhausen - Stade de foot

**Des épreuves physiques comme mentales suivies d'un open air**

Buvette et restauration sur place
jusqu'au soir

**NATUR'EST DÉCOUVERTE**

(pour les plus jeunes)

gratuit

**VENEZ EN FAMILLE**

Jeux en bois
(tout âge)

gratuit

**FORMEZ DES ÉQUIPES DE 6 PERS.**

Inscrivez vous par groupe
(à partir de 15 ans)

Tarif : 10€ / pers.

Pfusch events

E.C. MUNCHHAUSEN

nature

Grand Est
ALSACE CHAMPAGNE-ARDENNE LORRAINE

L'association

Pfusch events

organise un

naturxgames@gmail.com

Natur'Games

natur_games

# OPEN AIR

suite aux NATUR' GAMES

## SAMEDI 24 SEPTEMBRE

### À PARTIR DE 18H00

Munchhausen - Stade de foot

Buvette et tartes flambées

Musique ambiance et house

Pfusch events | NATUR' GAMES | F.C. MUNCHHAUSEN | Plaine du Rhin

# F.C. MUNCHHAUSEN

## Saison 2022/2023 - Matchs aller

| | | | | |
|---|---|---|---|---|
| MUNCHHAUSEN EMM 2 | PREUSCHDORF US 2 | Dimanche | 28/08/2022 | 16h00 |
| KALTENHOUSE EXC 3 | MUNCHHAUSEN EMM 3 | Dimanche | 04/09/2022 | 10h00 |
| COUPE 1ER TOUR | | Dimanche | 11/09/2022 | 10h00 |
| GUNDERSHOFFEN ASP 3 | MUNCHHAUSEN EMM 2 | Dimanche | 18/09/2022 | 10h00 |
| MUNCHHAUSEN EMM 3 | BEINHEIM SS 2 | Dimanche | 18/09/2022 | 10h00 |
| COUPE 2EME TOUR | | Dimanche | 25/09/2022 | 10h00 |
| MUNCHHAUSEN EMM 2 | ROTT FC 1 | Dimanche | 02/10/2022 | 16h00 |
| HERRLISHEIM FC 3 | MUNCHHAUSEN EMM 3 | Dimanche | 02/10/2022 | 10h00 |
| HATTEN AS 1 | MUNCHHAUSEN EMM 2 | Samedi | 08/10/2022 | 18h30 |
| MUNCHHAUSEN EMM 3 | SESSENHEIM/STATTMATT 3 | Dimanche | 09/10/2022 | 10h00 |
| COUPE 3EME TOUR | | Dimanche | 16/10/2022 | 10h00 |
| OHLUNGEN AS 3 | MUNCHHAUSEN EMM 2 | Dimanche | 23/10/2022 | 10h00 |
| MUNCHHAUSEN EMM 3 | OBERLAUTERBACH US 4 | Dimanche | 23/10/2022 | 10h00 |
| MUNCHHAUSEN EMM 2 | CLIMBACH CO 1 | Dimanche | 30/10/2022 | 15h00 |
| BISCHWILLER TURC US 3 | MUNCHHAUSEN EMM 3 | Dimanche | 30/10/2022 | 10h00 |
| DURRENBACH/HEGENEY 2 | MUNCHHAUSEN EMM 2 | Dimanche | 06/11/2022 | 14h30 |
| MUNCHHAUSEN EMM 3 | N/A | Dimanche | 06/11/2022 | 10h00 |
| MUNCHHAUSEN EMM 2 | SCHLEITHAL US 2 | Dimanche | 13/11/2022 | 14h30 |
| SCHEIBENHARD FC 3 | MUNCHHAUSEN EMM 3 | Dimanche | 13/11/2022 | 10h00 |
| TRIMBACH FC 1 | MUNCHHAUSEN EMM 2 | Dimanche | 20/11/2022 | 14h30 |
| MUNCHHAUSEN EMM 3 | DRUSENHEIM FC 3 | Dimanche | 20/11/2022 | 10h00 |
| MUNCHHAUSEN EMM 2 | DAMBACH NEUNHOF FC 1 | Dimanche | 27/11/2022 | 14h30 |
| N/A | MUNCHHAUSEN EMM 3 | Dimanche | 27/11/2022 | 10h00 |
| N/A | MUNCHHAUSEN EMM 2 | Dimanche | 04/12/2022 | 14h30 |
| MUNCHHAUSEN EMM 3 | SELTZ FC 4 | Dimanche | 04/12/2022 | 10h00 |

**Heures d'ouverture de la mairie** : place de l'Eglise

Lundi à jeudi : 11h00 -12h00 Vendredi : 10h30 - 11h30

Mardi : 17h00 - 18h00 Jeudi : 15h00 - 17h00

Permanence de Mme le Maire :

sur rendez-vous le mercredi de 9h00 à 11h00

**Les adresses mails de la Mairie :**

Pour joindre **le secrétariat de la Mairie** : mairie@munchhausen.fr

Pour joindre **Mme le Maire** : maire@munchhausen.fr

Pour joindre **les adjoints** : cindy.knaub@munchhausen.fr
yves.gabel@munchhausen.fr
jonathan.imbery@munchhausen.fr

**Pharmacies de garde : 3237 (liste prévisionnelle sous réserve de changement de dernière minute).**

03.07 : WISSEMBOURG / SOUFFLENHEIM

11.09 : BEINHEIM

18.09 : BETSCHDORF

25.09 : BISCHWILLER

**Heures d'ouverture de la déchetterie de WINTZENBACH :**

Déchetterie de WINTZENBACH: 03.88.86.55.51

Du mardi au samedi :

Du 01/04 au 30/09 : de 9h00 à 11h45 et de 14h00 à 17h15

Du 01/10 au 31/03 : de 9h00 à 11h45 et de 13h30 à 16h45

Merci aux associations, poètes, historiens et école d'envoyer leurs publications à l'adresse : bulletin.munchhausen@gmail.com

Rédaction – mise en page – impression : mairie de Munchhausen – Tél. 03.88.86.51.81
Site internet : www.munchhausen.fr / courriel : mairie@munchhausen.fr / Dépôt légal 2011