



Commune de

Munchhausen



Informations municipales

www.munchhausen.fr

Juin 2023 / N°31



Chères Munchhausennoises,

Chers Munchhausennois,

Au mois de juin, de belles sorties sont proposées. Venez encourager et soutenir les associations locales. Les enfants seront mis à l'honneur, qu'il s'agisse du concert de la chorale des Rainbow Kids vendredi 9 juin à 20H ou la fête des 25 ans de la Réserve Naturelle avec le

spectacle des élèves de notre école dimanche 11 juin au Parking de la Sauer.

Le distributeur de produits alimentaires a été installé sous l'abri rue de l'étang, laissez-vous tenter par la variété de produits proposés et encourageons les producteurs locaux. Il est simple d'utilisation mais n'hésitez pas à vous faire accompagner par un membre du Conseil Municipal lors d'une première visite. Les produits proposés sont de très bonne qualité et le paiement se fait par carte bancaire.

Je voudrai adresser un grand merci à nos agents techniques et aux bénévoles de la commission décoration qui permettent le fleurissement et l'embellissement de notre village. Chacun d'entre nous peut œuvrer à sa façon et toutes idées et actions sont bienvenues .

Les membres du Conseil Municipal, du CCAS et le personnel communal restent à votre écoute.

Prenez soin de vous et profitez des beaux jours qui reviennent !

Votre maire, Sandra RUCK

Les casiers alimentaires sont à votre disposition et fonctionnels rue de l'Etang !



STORIG MARIK

VOTRE MAGASIN EN
DISTRIBUTION AUTOMATIQUE !

*Des produits frais et des plats cuisinés
de nos producteurs locaux*



OUVERT
7j/7
24h24

*Le premier marché de producteur en distribution automatique
en Alsace avec également un vaste choix de plats
cuisinés de traiteurs et producteurs locaux*



NOUVEAU à Munchhausen

ARRÊTÉ MUNICIPAL N° 162023
PORTANT CONSTATATION DE LA VACANCE D'UN BIEN

LE MAIRE DE LA COMMUNE DE MUNCHHAUSEN

VU le code général de la propriété des personnes publiques, notamment ses articles L1123-1 et suivants,

VU le code civil, notamment son article 713,

CONSIDERANT qu'aucune formalité n'est mentionnée au cadastre de Haguenau concernant le bien concerné,

CONSIDERANT que les recherches diligentées, tant auprès de la famille que de l'entourage connu, n'ont pas permis de retrouver l'intéressé,

CONSIDERANT que pour des motifs de sécurité et de maintien des berges, il y a lieu d'engager la procédure d'attribution à la commune du bien sans maître.

Article 1er

Il est constaté que le bien situé le long de la berge de la Sauer référence cadastrale section 1 parcelle n° 93 n'a pas de propriétaire connu et que les contributions foncières n'ont pas été acquittées depuis plus de 3 ans.

Par conséquent, la procédure d'appréhension dudit bien par la commune, prévue par l'article L1123-3 du code général de la propriété des personnes publiques est dès lors mise en œuvre par le présent arrêté.

Article 2

Si le propriétaire ne se fait pas connaître dans un délai de 6 mois à dater de l'accomplissement de la dernière des mesures de publicité prévues, le bien est présumé sans maître au titre de l'article 713 du code civil.

Article 3

Ampliation du présent arrêté sera transmise :

- En mairie pour affichage,
- Aux Dernières Nouvelles d'Alsace pour publication,
- A la Sous-Préfecture de Haguenau/Wissembourg pour contrôle de légalité.

Article 4

Madame la Secrétaire de Mairie de la commune sera chargée de l'exécution du présent arrêté.

Article 5

Le présent arrêté peut faire l'objet d'un recours en annulation devant le tribunal de Strasbourg dans le délai de deux mois à compter de sa publication.



La fête du 100^e jour a été une réussite grâce à l'implication des enfants et grâce à l'aide de leurs parents, merci !

Les défis ont été nombreux et relevés par équipe de trois élèves : défi français (copie de 100 mots sans erreurs), défi maths (des énigmes), défi construction (avec des 100 Lego ou Kapla), défi 100 puzzles (avec un temps donné), défi bricolage ...



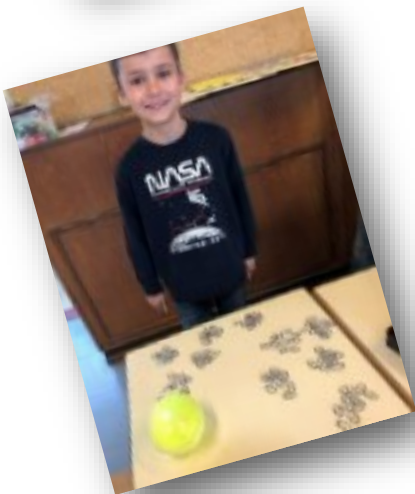



Chers paroissiens,

Les années précédentes, notre fête paroissiale et patronale a connu un vif succès. De ce fait, nous avons décidé de reconduire cette fête au profit de la restauration et de l'entretien de l'église. Cette année, les festivités se dérouleront le 2 juillet 2023 aux abords de la Sauer.

Pour donner suite à de nombreuses demandes, le Conseil de Fabrique a décidé de vendre du café et du gâteau. Pour cette vente nous avons besoin de vos talents de pâtissières et pâtissiers. Toutes les Mamans et tous les Papas sont invités à faire des gâteaux. Vous pouvez les déposer le matin même du dimanche 2 juillet avant 10H au parking de la Sauer où un stand est prévu à cet effet. Afin d'éviter toute indigestion en cas de forte chaleur, des cakes ou autres gâteaux secs seraient privilégiés.

Notre tâche serait vaine si nous ne voulions pas défendre et conserver ce patrimoine qui nous est si cher, et qui, sans vos donations et les efforts louables que vous ne cessez de déployer, ne pourrait être restauré. Votre intérêt et votre soutien constituent une source d'encouragement et de motivation. Il convient donc chers paroissiens de vous en féliciter et remercier.

En comptant sur votre générosité et bonne volonté, je vous prie d'agréer l'expression de mes sentiments respectueux et dévoués.

Le président du Conseil de Fabrique
Bernard WEINHARD

CMJ



Vendredi 12 mai 2023, lors de la réunion du Conseil Municipal des Jeunes, les six élus accompagnés par la Commission Jeunesse sont allés sur le terrain afin de mieux mesurer l'étendue de notre ban communal. Notre particularité, la propriété de terres outre-Rhin, les a beaucoup impressionnés.

Ce jour-là, ils ont également parlé des projets qui leur tiennent à cœur, entre autres l'installation de deux bancs pique-nique à l'aire de jeux et la mise en place d'une boîte à livres afin de valoriser davantage encore le bien-vivre à Munchhausen.



MUNCHHAUSEN

Ma ville en chiffres

2023

POPULATION MUNICIPALE



811
habitants

2022

POPULATION MUNICIPALE

802 habitants

En détail *

Densité de la population



135,5
Hab/Km²

Évolution annuelle moyenne de la population (depuis 2014)



2,24 %

Répartition de la population

Moins de 25 ans
204

Entre 25 et 64 ans
448

Plus de 65 ans
150



Nombre de femmes entre 15 et 64 ans

265



Nombre d'hommes entre 15 et 64 ans

245

Part des adultes mariés

55,1 %



Part des adultes non mariés

44,9 %



Diplômes des + de 15 ans

AUCUN ou BEPC
21%

CAP BEP
39,8%

BAC
17,4%

ENSEIGN. SUPÉRIEUR
21,7%



27
ENTREPRISES

soit le nombre de numéros SIRET enregistrés sur la commune



346
ménages

personnes seules et autres

28,61 %

familles

71,39 %

soit 247 familles

familles sans enfant

52,7 %

familles avec 1 enfant

20,4 %

familles avec 2 enfants

22,7 %

familles avec 3 enfants ou plus

4,2 %

346
résidences principales



7
résidences secondaires

20
logements vacants



85 %
de maisons



13,4 %
d'appartements

76,8 %
propriétaires

18,6 %
locataires

les pourcentages manquants correspondent à la part de logements autres et à la part de personnes logées gratuitement

* sur les chiffres détaillés 2022 en vigueur en attendant la publication des chiffres détaillés 2023
Les petits effectifs doivent être mariés avec précaution, car, en raison de l'imprécision liée au sondage, ils peuvent ne pas être significatifs.

© Communauté d'Agglomération Munchhausen 2023 - www.communaute-munchhausen.fr - France - 2023-2024 - 100-1000 - 1000-1000 - 1000-1000

Munchhausen, à la croisée des chemins

Depuis que l'homme existe sur notre planète, la nécessité de se déplacer s'est imposée. Que ce soit pour se nourrir, pour travailler, ou tout simplement pour aller à la rencontre d'autres hommes. Ce besoin a rapidement débouché sur la mise en place de sentiers, de chemins et de routes.

Parmi les routes anciennes les plus célèbres, les voies romaines occupent une place de choix. Elles se caractérisaient par une technicité particulièrement avancée pour l'époque, technicité liée à la grandeur de la civilisation romaine.

Ces voies étaient rectilignes pour aboutir à la distance la plus courte entre deux points. Sur un fond de sable et de gravier, reposaient des dalles si bien que les chariots tractés par des chevaux pouvaient se déplacer assez rapidement.

La voie romaine la plus proche de notre village se trouvait à Seltz. En particulier, Seltz se positionnait sur le trajet de la voie romaine reliant Bâle à Lauterbourg. Des recherches ont mis en évidence que cette route ne passait pas par Munchhausen, mais empruntait, dans notre secteur, un tracé proche de l'ancienne route nationale N68.

Mais revenons à notre village. La plus ancienne carte disponible est celle des Cassini (père et fils). Elle a été dessinée au 18^{ème} siècle dans le cadre d'un vaste programme initié par Louis XIV. Son échelle est de 1/86400 (1 km est représenté par 1,15 cm). Il a fallu plus de 60 ans pour cartographier l'ensemble du royaume. Sans entrer dans les détails de la méthodologie mise en œuvre, son élaboration reposait sur la triangulation basée sur le repérage de points singuliers relevés sur le terrain : clochers, monts, confluences de cours d'eau. La section correspondant à Munchhausen, éditée en 1744,



montre que la reproduction est relativement sommaire. On distingue le dessin d'une église pour situer le village qui portait à l'époque le nom de «Munichhausen». Les méandres du Rhin et ses îles d'avant sa canalisation à la fin du 19^{ème} siècle, sont bien mis en évidence. De même, la frontière matérialisant le dénivelé entre la partie haute et une partie dont l'altitude est proche de celle du Rhin (haut village et bas village), est nettement visible. La route reliant Seltz à Mothern est également représentée sur ce plan. C'est d'ailleurs le seul chemin de communication figurant sur cette carte ce qui ne signifie pas que d'autres chemins n'existaient pas à l'époque. Quand on parle de «route», c'est plutôt de piste qu'il faudrait qualifier cette relation. Ces chemins étaient des chemins de terre stabilisés, si bien que les chariots, voire les diligences s'y déplaçaient tant bien que mal.

Au cours de la première partie du 19^{ème} siècle, sous l'influence de Napoléon 1^{er}, sont apparues les cartes d'état-major, plus particulièrement destinées à l'armée. Ces cartes sont beaucoup plus élaborées. Leur mise au point a considérablement évolué, en partie grâce au recours à des procédés d'arpentage nouveaux.



L'utilisation des ballons y a également contribué. L'échelle la plus répandue est de 1/80000 (1 km représenté par 1,25 cm). Concernant Munchhausen, les éléments relatifs aux habitations apparaissent. Les différents chemins inter-villages y figurent. En particulier le chemin de la Loh reliant Munchhausen et Mothern y est représenté. Et bien sûr, sont repris également tous les chemins menant aux champs dont l'utilité était primordiale pour les habitants qui étaient tous des agriculteurs. Ces chemins nécessitaient un entretien permanent au gré des saisons. Ce sont les habitants, souvent désignés par le conseil municipal, qui étaient chargés de ce travail. L'entretien consistait à y répandre du gravier, du sable ou d'autres matériaux tels les débris de tuile ou de briques. Il existait également des chemins herbeux, les « Grassweg » qu'il suffisait de faucher régulièrement.

La ligne de chemin de fer Strasbourg – Lauterbourg n'existait pas à l'époque de l'édition de la carte. En effet, ce n'est qu'en 1876 qu'elle a été mise en service. C'est la raison pour laquelle le village est accessible par deux entrées : l'entrée actuelle et une seconde entrée donnant sur la rue des Seigneurs. Bien sûr, aucun pont n'était nécessaire à cette époque.

Enfin, plus près de nous, des technologies plus récentes telles les vues par satellites ont permis une meilleure définition avec encore davantage de précision. On peut voir notamment à quel point notre village s'est étendu en observant la densité et la surface des terrains bâtis. En revanche, l'examen des différents chemins évoqués précédemment montre que peu de modifications se sont produites par rapport au 19^{ème} siècle. Cette fois, le Rhin apparaît canalisé et le canal de dérivation de la Sauer est également représenté. Un pont enjambe la ligne de chemin de fer, tandis qu'un autre relie le village au « Grosswörth » en traversant la Sauer. On aperçoit également au loin, l'autoroute A35. Beaucoup d'anciens chemins ont été goudronnés. C'est le cas des nationales (notre village n'est pas concerné), des départementales (les D 248 et D80), et même le chemin vicinal de la « Loh ». Enfin, toutes les rues du village ont été macadamisées. Une piste cyclable, qui est une portion de la Véloroute du Rhin et longeant le premier chemin du « Grosswörth » a été créée.



Malgré l'invention de moyens plus rapides tels que la voiture, le train et l'avion, l'homme aura toujours besoin de ces chemins et de ces romantiques sentiers dont l'utilisation pédestre nous procurera toujours autant de plaisir en ces temps où dans monde de plus en plus déshumanisé, tout s'accélère de manière incontrôlée.

Anniversaires

JUIN



- 97 ans : Mme Erna SCHAUNGER, née SCHERB, le 16.06.1926
92 ans : Mme Anne DECK, née WEISSENBURGER, le 28.06.1931
87 ans : M. François ERBS, né le 11.06.1936
84 ans : Mme Denise HOLDERITH, née DIETRICH, le 04.06.1939
77 ans : M. Antoine DIETRICH, né le 07.06.1946
77 ans : M. Charles DIETRICH, né le 07.06.1946
74 ans : Mme Marie-Thérèse KAPPS, née HOFFARTH, le 10.06.1949
72 ans : M. Kurt MEISTER, né le 22.06.1951
71 ans : Mme Andrée HAUSLER, née RITZENTHALER, le 04.06.1952
71 ans : Mme Doris RUCH, née STOETZEL, le 09.06.1952
71 ans : Mme Jeanine GELDREICH, née SCHOEFOLT, le 19.06.1952



78^{ème} anniversaire de la Victoire du 8 mai 1945 Devoir de mémoire et moment de recueillement



Une gerbe de fleurs a été déposée au pied du monument aux morts et une minute de silence a été observée en hommage à celles et ceux qui sont morts pour la France, morts pour la Nation ou morts pour la République.

Notre soutien et nos pensées se tournent également vers tous les soldats engagés pour défendre nos valeurs et nos libertés.

Un défi relevé lors des Courses de Strasbourg

C'était une première pour eux !
Daphné SCHNEIDER, Sophie KUNTZ,
Mélanie BURKARDT, Léon RUCK et
Valentin TRESCH de Munchhausen ont
terminé le semi marathon - 21km-
avec le sourire
et une grande satisfaction personnelle.

BRAVO à eux, et vive le Sport !



Samedi 10 juin à 17h00

MON CHAT & MOI, la grande aventure de Rroû



Animation | famille
à partir de 6 ans
Durée : 1h23

Rroû est un chaton vif et curieux qui découvre la vie sur les toits de Paris. Son destin bascule lorsque Clémence, dix-ans, l'adopte et l'emmène dans sa maison de campagne au cœur des montagnes.

Samedi 10 juin à 20h00

LES TROIS MOUSQUETAIRES : D'ARTAGNAN



Film de Martin Bourboulon
Avec François Civil, Vincent Cassel
Durée : 2h 01

Du Louvre au Palais de Buckingham, des bas-fonds de Paris au siège de La Rochelle...dans un Royaume divisé par les guerres de religion et menacé d'invasion par l'Angleterre, une poignée d'hommes et de femmes vont croiser leurs épées...

Salle de Conférence Cinéma | Prix d'entrée : Enfants : 4 € - Adultes : 5 €

Le programme d'animation des 25 ans de la réserve naturelle s'achèvera le dimanche 11 juin par une journée festive !



JOURNÉE FESTIVE

Entrée libre

La Réserve Naturelle Nationale du Delta de la Sauer fête ses 25 ans !

**DIMANCHE
11 JUN
DE 10H À 17H**

**RUE DE LA SAUER
MUNCHHAUSEN**

Les RDV à ne pas manquer
10h30 et 15h30 -> Visites guidées
14h -> Spectacle des enfants de l'école de Munchhausen

Tout au long de la journée :

Stands d'animation

Balade sonore

Expositions artistiques

Restauration, buvette



Direction régionale de l'environnement, de l'aménagement et du logement



AGENCE DE L'EAU RHIN-MEUSE



VILLE DE SELTZ
Commune de Munchhausen



ARIENA
Mairie de Seltz-Lauterbourg



AGIR pour la BIODIVERSITÉ



OFB



AAPPMA de Seltz



Eurodistrict PAMINA



Sonya
LES ARTS DE LA SAUER
DU SCÈNE
THEATRE



BUFO



FÉDÉRATION DES
MAISONS DES JEUNES
ET DE LA CULTURE
D'ALSACE

Les Péricolaires et l'Animation Jeunesse

FDMJC d'Alsace de la Plaine du Rhin vous proposent

Samedi 24 juin

Salle polyvalente de BEINHEIM

Festi' Famille

20 ans

20 ans de convention
entre la FDMJC d'Alsace
et la Communauté de
Communes de la Plaine
du Rhin

Village des enfants

(Nombreux stands)

Tatou, selfie, expo,
expériences et découvertes,
escape game, goodie,
jeux en plein air

Spectacles et lectures

de Kamishibai ...

Structure gonflable

Poneys

Gâteau

d'anniversaire

Présence de

Minnie et Mickey

(Events Kids)



un évènement familial, gratuit et ouvert à tous



Le service de l'école inclusive du Bas-Rhin recrute des Accompagnants d'Elèves en Situation de Handicap (AESH)

PROFIL

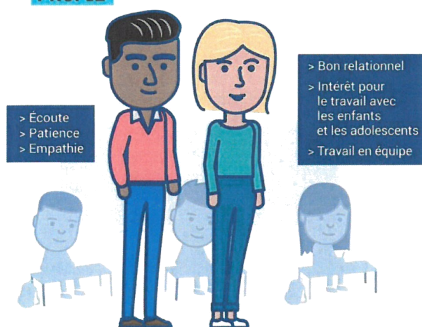

FORMATION

- > Assurée par le ministère
- > Durée : 60 h

LIEUX D'EXERCICE

- > À l'école, au collège ou au lycée
- > Dans une classe ordinaire ou un dispositif dédié

Conditions :

- être titulaire d'un titre ou diplôme de niveau 4 (Bac, Bac pro,...),

ou être titulaire d'un diplôme professionnel dans le domaine de l'aide à la personne (DEAES, DEAMP, DEAVS mention complémentaire),

ou justifier d'une expérience professionnelle d'au moins 9 mois dans les domaines de l'accompagnement des personnes en situation de handicap

Contrat proposé : CDD de 3 ans (période d'essai de 3 mois), renouvelable une fois, avec possibilité de CDI à l'issue des 6 ans.

Contact : recrutementaeshavs67@ac-strasbourg.fr

Envoyer CV et lettre de motivation en précisant en objet le code postal et la ville d'habitation.



Vendredi 9 juin : Concert des Rainbow Kids, à 20H Salle polyvalente de Munchhausen

Samedi 10 juin : bal des pompiers à la salle des fêtes de Lauterbourg.
Menu : paëlla - fondant au chocolat : 25€

Réservation au 06 75 75 58 29.

Dimanche 11 juin : Fête des 25 ans de la Réserve Naturelle et spectacle scolaire, Parking de la Sauer

Samedi 17 juin : Salon multipêche à la Maison du pêcheur à Lauterbourg à partir de 9H et animation DJ à partir de 16H

Samedi 17 juin : spectacle son et lumières, à partir de 22H à la Maison du pêcheur à Lauterbourg

Mardi 20 juin : Burger Bus

Samedi 24 juin : Festi'Famille, à la salle polyvalente de Beinheim

Dimanche 2 juillet : Fête paroissiale et patronale aux abords de la Sauer



Stages de tennis au TC MOTHERN

1er stage : du 24 au 28 juillet de 9H00 à 12H00.

2ème stage : il se déroulera une des deux dernières semaines d'août, en fonction inscriptions et disponibilités des intéressés

Pour toutes informations, prendre contact avec M. Benoit ROGEZ :
benoit51159@gmail.com



NOUVEAU à MUNCHHAUSEN

Crêperie ambulante

Tous les dimanches de 11H à 18H
au Parking de la Sauer



Heures d'ouverture de la mairie : place de l'Eglise

Lundi à jeudi : 11h00 -12h00

Vendredi : 10h30 - 11h30

Mardi : 17h00 - 18h00

Jeudi : 15h00 - 17h00

Permanence de Mme le Maire :

sur rendez-vous le mercredi de 9h00 à 11h00

Adresses mails de la Mairie :

Pour joindre le **secrétariat de la Mairie** : mairie@munchhausen.fr

Pour joindre **Mme le Maire** : mairie@munchhausen.fr

Pour joindre les **adjoints** : cindy.knaub@munchhausen.fr

yves.gabel@munchhausen.fr

jonathan.imbery@munchhausen.fr

Pharmacies de garde : 3237 (liste prévisionnelle sous réserve de changement de dernière minute).

04.06 : SELTZ

11.06 : HATTEN

18.06 : MOTHERN

26.06 : HERRLISHEIM

Heures d'ouverture de la déchetterie de WINTZENBACH :

Déchetterie de WINTZENBACH: 03.88.86.55.51

Du mardi au samedi :

Du 01/04 au 30/09 : de 9h00 à 11h45 et de 14h00 à 17h15

Du 01/10 au 31/03 : de 9h00 à 11h45 et de 13h30 à 16h45

Merci aux associations, poètes, historiens et école d'envoyer leurs publications à l'adresse :

bulletin.munchhausen@gmail.com

Rédaction – mise en page – impression : mairie de Munchhausen – Tél. 03.88.86.51.81

Site internet : www.munchhausen.fr / courriel : mairie@munchhausen.fr / Dépôt légal 2011